



E' un evento ECM del piano formativo 2017 dell'IRCCS Fondazione G.B. Bietti, Provider ECM 1807/198765 accreditato presso l'AGENAS.

I crediti ottenuti con la partecipazione al corso sono destinati alla figura professionale del Medico Chirurgo per la disciplina di Oftalmologia/Ortottista- Ass. di Oftalmologia / Biologo

N° 4,3 Crediti Formativi

**L'evento è rivolto ai primi 40 iscritti
Gratuito e a numero chiuso**

MODALITÀ' PER L'OTTENIMENTO DEI CREDITI
Al fine di ottenere i crediti formativi ECM è necessario:

- ✓ appartenere alla Professione per la quale il Corso è stato accreditato
- ✓ il 100% di frequenza
- ✓ superare il Test di Verifica dell'apprendimento
- ✓ compilare il Test di Valutazione dell'evento
- ✓ compilare la Scheda Anagrafica in tutte le sue parti in modo leggibile
- ✓ inserire correttamente il proprio codice fiscale

Aula Corsi

*IRCCS - Fondazione G.B. Bietti
ONLUS*

Via Livenza, 3 - 00198 Roma

www.fondazionebietti.it

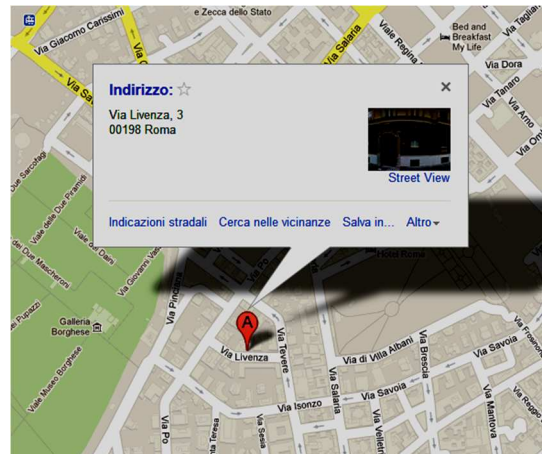

MODALITÀ DI ISCRIZIONE :

Per l'iscrizione utilizzare la scheda di adesione scaricabile dal sito, indirizzo:

http://www.fondazionebietti.it/it/corsi_e_congressi

o contattare la Segreteria Organizzativa

Mara Ventriglia

Tel 06.85356727 /Fax 06. 84242333

mara.ventriglia@fondazionebietti.it

MODERNI APPROCCI DIAGNOSTICI E TERAPEUTICI IN ONCOLOGIA OCULARE

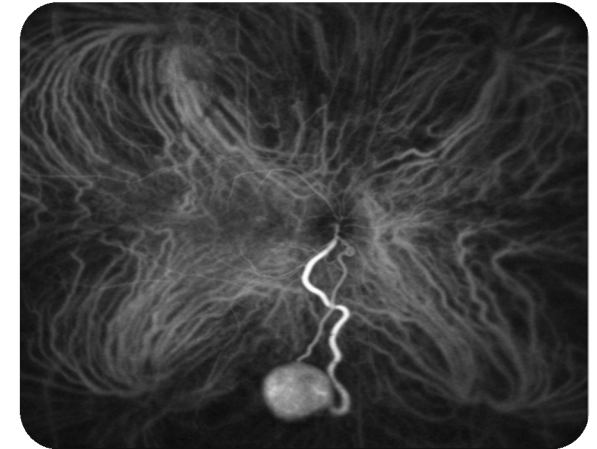

RESPONSABILE SCIENTIFICO

PROF. EDOARDO MIDENA

Roma, 23 Settembre 2017

8³⁰ - 13.³⁰

Razionale

Questo corso ha lo scopo di fornire un completo update delle attuali metodologie di diagnosi e trattamento delle neoplasie oculari dell'adulto e del bambino. Saranno forniti percorsi diagnostico-terapeutici che ogni oftalmologo potrà applicare nella pratica clinica. Sarà dato spazio alla discussione di casi clinici selezionati

Relatori



Prof. Edoardo Midena



Dr. Raffaele Parrozzani



Dr.ssa Elisabetta Pilotto



Programma Scientifico :

8.30-Registrazione dei Partecipanti

9.00 - Introduzione del corso

E. Midena

9.15 – 10.00 Imaging in oncologia oculare

E. Pilotto

10.00 – 10.40 Neoplasie intraoculari dell'adulto: diagnosi e trattamento

E. Midena

10.45 - Coffe Break

11.00 – 11.40 Neoplasie intraoculari in età pediatrica: diagnosi e trattamento

E. Midena

11.40 - 12.20 - Neoplasie congiuntivali: diagnosi e trattamento

R. Parrozzani

12.20 – 13.20 - Discussione casi clinici:

E. Midena /R. Parrozzani /E. Pilotto

13.30 - Verifica test di apprendimento/chiusura lavori

Scheda di adesione

Il sottoscritto, con la presente, si iscrive all'evento di Educazione Continua in Medicina “**Moderni approcci diagnostici e terapeutici in oncologia oculare**” che si terrà il giorno 23 Settembre 2017, presso l'aula corsi dell'IRCCS Fondazione G.B. Bietti, Via Livenza 3, Roma.

Compilare in stampatello

Nominativo: _____

Codice Fiscale: _____

Professione: _____

Ente di appartenenza: _____

Indirizzo: _____

Tel/Fax: _____

E-mail: _____

INVIARE VIA MAIL / FAX

Mara Ventriglia (Segreteria organizzativa)
mara.ventriglia@fondazionebietti.it
Tel: 06/85356727/ FAX 06.84242333

Consenso al trattamento dei dati personali

Il/la sottoscritto/a, acquisite le informazioni previste dall'art. 13 del D. Lgs. 196/2003 (Codice in materia di protezione dei dati personali) presta il proprio consenso al trattamento dei propri dati personali.

Firma.....